schweizer

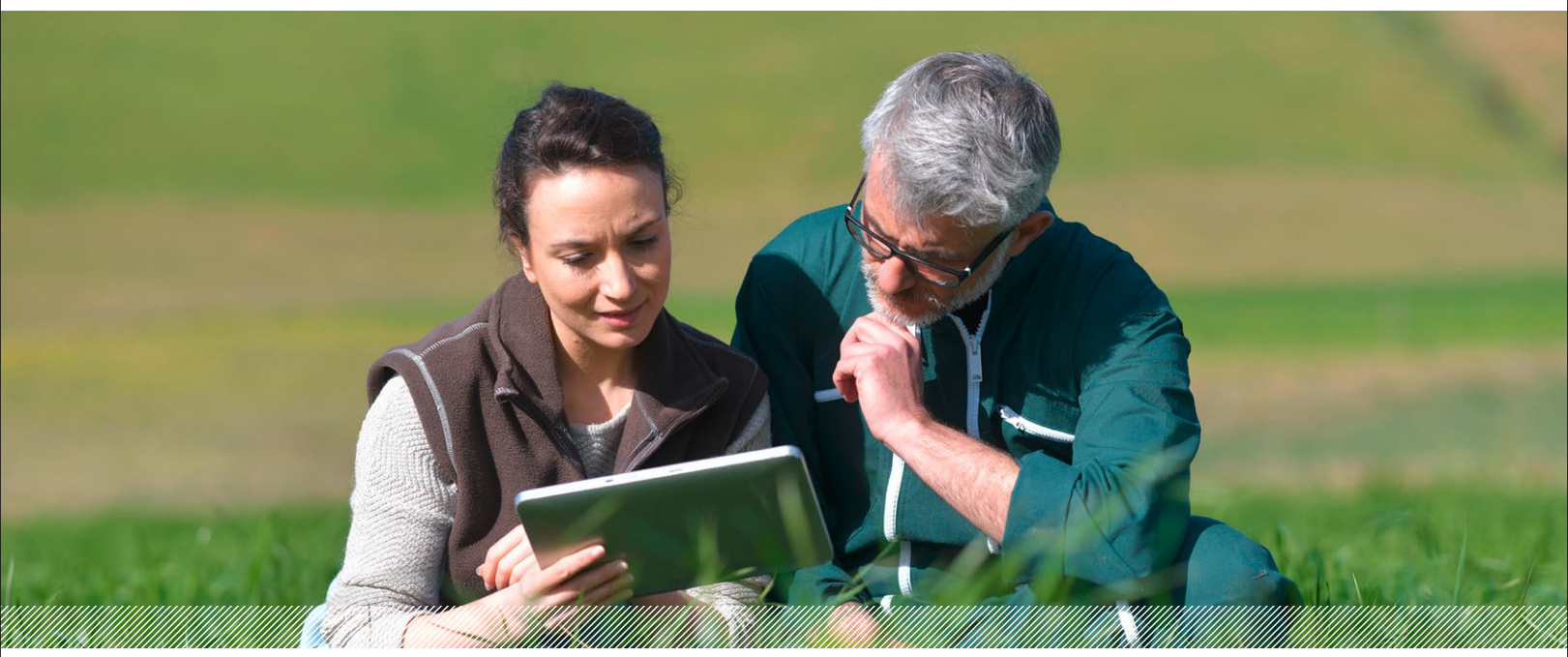

En tant qu'entreprise de production et de commerce prospère et active au niveau international, nous proposons des produits et des services de qualité dans les domaines gazon/reverdissement, agriculture, aliments pour animaux et analyses de l'environnement.

Dans la région Suisse romande, nous recherchons une personne douée en ventes **pour une entrée en fonction immédiate ou à convenir en tant que:**

Conseiller gazon au service externe (h/f) 100 %

Vos principales tâches

- Vente de nos produits de qualité dans le domaine gazon et reverdissement et conseils spécialisés.
- Encadrement de notre clientèle professionnelle (horticulteurs, jardiniers-paysagistes, communes, clubs sportifs) et acquisition de nouveaux clients.
- Contacts étroits et échanges professionnels avec notre succursale de Cheseaux-sur-Lausanne.
- Organisation de formations/formations continues spécialisées pour notre clientèle.

Votre profil

- Vous disposez d'un diplôme de formation professionnelle dans le domaine de l'horticulture et de l'aménagement paysager.
- Vous bénéficiez de plusieurs années d'expérience professionnelle et de vente réussie avec, idéalement, une formation continue en tant que technicien HE.
- Vous avez l'habitude de travailler avec MS Office.
- Vous disposez de connaissances solides de la langue allemande.
- En outre, vous êtes sociable et résilient(e) et faites preuve d'une grande motivation.

Notre offre

Nous vous offrons un poste très intéressant et exigeant dans une entreprise commerciale suisse traditionnelle et orientée vers l'avenir.

Si nous avons éveillé votre intérêt, nous nous réjouissons de recevoir votre dossier de candidature complet par e-mail.

Madame Sarah Tadmoute, responsable du service du personnel
Eric Schweizer SA, Case postale 150, CH-3602 Thoune
Tél. +41 33 227 57 77, www.ericschweizer.ch
E-mail: bewerbungen@ericschweizer.ch